

CONVOCATORIA DE SUBVENCIONES AMPAS

Certificado como representante de AMPAS

2024 - 2025



CONSEJERÍA
DE EDUCACIÓN
Y JUVENTUD

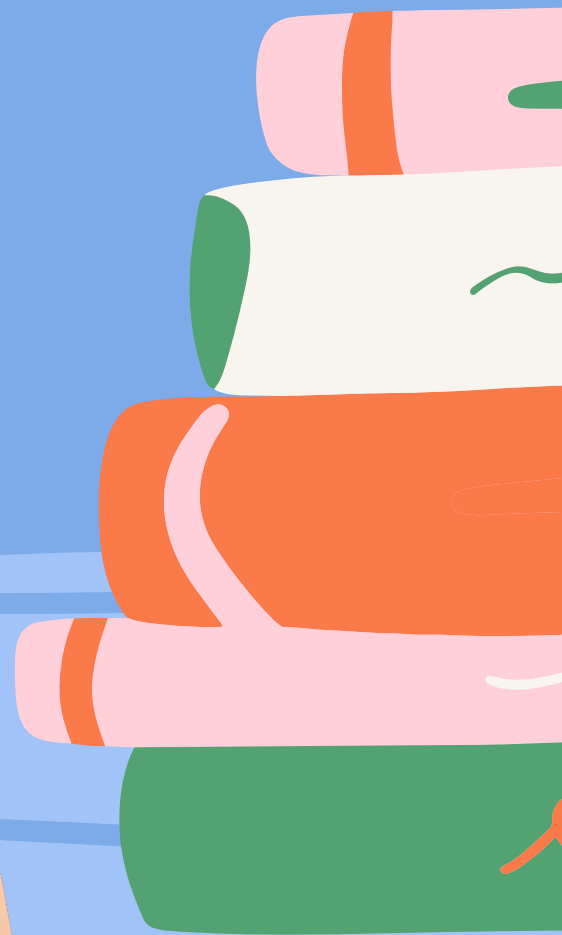

¿Por qué es necesario contar con un certificado digital como representante de mi AMPA para esta convocatoria?



La presentación de la solicitud de la convocatoria de subvenciones de AMPAS y su correspondiente documentación **deberá ser realizada por Registro Electrónico.**



Les recordamos que las Asociaciones de Padres y Madres, como sujetos jurídicos que son, se encuentran **con el derecho y la obligación** de relacionarse a través de **medios electrónicos** con las Administraciones Públicas para la realización de cualquier trámite de un procedimiento administrativo, tal y como se especifica en el artículo 14.2 de la Ley 39/2015, de 1 de octubre, del Procedimiento Administrativo Común de las Administraciones Públicas (LPACAP).

**¿Por qué es necesario
contar con un certificado
digital como
representante de mi
AMPA para esta
convocatoria?**

El/la representante legal de la entidad (presidente/a de la asociación) **debe contar con firma electrónica como representante** (Certificado digital como Representante de Persona Jurídica) para poder iniciar el procedimiento de esta solicitud.

¿Qué me aporta un certificado digital como representante de mi AMPA?



Estar en posesión de un certificado digital como representante le permitirá **relacionarse con las Administraciones Públicas con más fluidez**, agilizando muchos de los trámites documentales y burocráticos necesarios para las gestiones de su AMPA.

Nota Informativa



Le recomendamos que comience los trámites de obtención de los documentos necesarios para este proceso (punto 5 de esta guía) **cuanto antes**. Tenga en cuenta que la asignación de citas presenciales y la gestión de solicitudes **puede demorarse**.

¿Cómo puedo obtener mi certificado digital como representante de mi AMPA ?



Ha de dirigirse a la [Sede Electrónica de la Fábrica Nacional de Moneda y Timbre](#), y acceder al apartado de "[Certificado de Representante](#)". Una vez allí tendrán que seleccionar "[Persona Jurídica](#)" en el menú de opciones, ya que este será el tipo de certificado que se requiere como presidente/a de un AMPA.

Acceso directo a este apartado pinchando en el siguiente enlace:



The screenshot shows the website interface for the 'Sede Electrónica' of the Real Casa de la Moneda. The breadcrumb trail is: Inicio > Obtener Certificados Electrónicos > Certificado de Representante > Persona Jurídica. The main content area is titled 'Representante de Persona Jurídica' and includes a list of eligible entities based on their NIF initial letter. On the right side, there is a 'Fecha y Hora Oficial' box showing 09/03/2021 at 09:45:10, and several utility boxes for recommendations, manuals, and user attention.

Representante de Persona Jurídica

¿Quién puede solicitar este certificado?

Según la letra inicial del NIF de su entidad pueden solicitar este tipo de certificado:

- Las sociedades que tengan como administrador único/solidario a otra sociedad.
- A y B:** Las sociedades anónimas y limitadas, si el representante de la sociedad es mancomunado, apoderado, socio único, presidente, consejero, consejero delegado solidario, administrador conjunto, liquidador, etc., y tiene poderes específicos de representación que le permitan obtener este tipo de certificado.
- C:** Sociedades colectivas.
- D:** Sociedades comanditarias.
- F:** Sociedades cooperativas.
- G:** Asociaciones L.O. 1/2002, fundaciones, partido político, sindicato, asociación de consumidores y usuarios, organización empresarial, federación deportiva, otras asociaciones distintas de las anteriores con personalidad jurídica. Otras asociaciones.
- J:** Sociedades civiles.
- N:** Entidades extranjeras con personalidad jurídica, EO procedente EORI, In procedente IVA no establecidos, NR procedente no residentes 210, sociedades anónimas europeas, sociedades cooperativas europeas, corporación, asociación o ente con personalidad jurídica con presencia en España, embajadas, consulados u oficina comercial país extr. en España.
- Q:** Organismos públicos.
- R:** Congregaciones e instituciones religiosas.
- S:** Gobiernos de las CC.AA.
- P:** Ayuntamientos o diputaciones.
- V:** Sociedad agraria en transformación, agrupación de interés económico, agrupación europea de interés económico, etc...

Ayuda: [¿Qué certificado de representación debo solicitar?](#)

¿Cómo puedo obtener mi certificado digital como representante de mi AMPA ?

2

En la parte inferior de la página verá que hay **un listado de cuatro pasos** para proceder a la solicitud de su certificado. Lea las instrucciones con atención.



¿Cómo puedo obtener el certificado?

El proceso de obtención del certificado de representante de persona jurídica se divide en cuatro pasos, que deben realizarse en el orden señalado:

1. **Configuración previa.** Para solicitar el certificado es necesario instalar el software que se indica en este apartado.
2. **Solicitud vía internet de su Certificado.** Al finalizar el proceso de solicitud, recibirá en su cuenta de correo electrónico un Código de Solicitud que le será requerido en el momento de acreditar su identidad y posteriormente a la hora de descargar su certificado.

3. **Acreditación de la identidad**

Acreditación On Line: (Recomendada) Sólo para entidades con NIF A, B, C y D.

Acreditación en una Oficina de Acreditación de Identidad: Compruebe en este apartado la documentación necesaria a aportar. Deberá personarse con su Código de Solicitud en las Oficinas de Acreditación de identidad de la Agencia Tributaria, de la Comisión Nacional del Mercado de Valores, o de la Comunidad Foral de Navarra.

NOTA: En las oficinas de la AEAT se requiere cita previa. La CNMV tiene un procedimiento específico que podrá consultar en este apartado.

4. **Descarga de su Certificado.** Aproximadamente 1 hora después de que haya acreditado su identidad en una Oficina de Acreditación de Identidad y haciendo uso de su Código de Solicitud, desde aquí podrá descargar e instalar su certificado, así como realizar el pago y realizar una copia de seguridad (**RECOMENDADO**).

El precio de este certificado es de 14 Euros, impuestos no incluidos, y se emite con un periodo de validez de 2 años.

Sólo se admite el pago con tarjetas de crédito/débito.



Si lo desea puede adquirir un kit lector+tarjeta criptográfica para dotar a su certificado de mayor seguridad de uso y custodia. Cuando descargue su certificado podrá hacer una copia de seguridad e importarlo a la tarjeta. [Ver kits lector-tarjeta.](#)

¿Cómo puedo obtener mi certificado digital como representante de mi AMPA ?



3

Tal y como se indica, el primer paso es **descargar** la aplicación para generar claves **en el equipo que alojará nuestro certificado** (se recomienda siempre instalarlo en un ordenador de uso personal y exclusivo). Para ello acceda al apartado de **Configuración Previa**.

Acceso directo a este apartado *pinchando en el siguiente enlace:*

1. Configuración (Instalación software)

Antes de comenzar con el proceso de solicitud de su Certificado, deberá asegurarse de que su equipo tiene instalado el **software necesario para la generación de claves. CONFIGURADOR FNMT-RCM**

Por favor, lea y siga atentamente las siguientes instrucciones para evitar posibles errores durante el proceso de obtención de su certificado:

Recordatorios imprescindibles:

- No formatear el ordenador, entre el proceso de solicitud y el de descarga del certificado.
- Se debe realizar todo el proceso de obtención desde el mismo equipo y mismo usuario.
- Es importante leer atentamente la [Declaración de Prácticas de Certificación](#) previamente a la solicitud del certificado. En ella se encuentran las condiciones bajo las cuales se prestan los servicios de certificación.

Navegadores compatibles

Última versión de cualquiera de los siguientes navegadores:

- Mozilla Firefox
- Google Chrome
- Microsoft EDGE
- Opera
- Safari

Software necesario para la solicitud del certificado

CONFIGURADOR FNMT-RCM

La Fábrica Nacional de Moneda y Timbre ha desarrollado esta aplicación para solicitar las claves necesarias en la obtención de un certificado digital. Puede ser ejecutada en cualquier navegador y sistema Operativo.

Una vez descargado e instalado el software no es necesario instalar nada, este se ejecutará cuando el navegador lo requiera.

[Área de Descarga de Configurador FNMT](#)



A continuación, nos dirigiremos a la sección Área de Descarga de Configurador FNMT

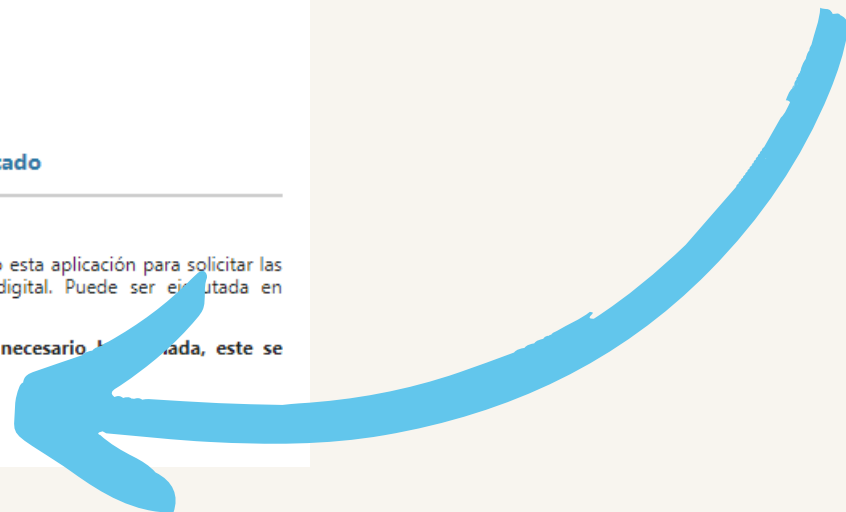

¿Cómo puedo obtener mi certificado digital como representante de mi AMPA ?



3

Busque en el listado la opción que se ajuste a las características de su equipo, y proceda a realizar la descarga. Para saber cuál es la versión más adecuada, consulte las previamente las Propiedades de su equipo.

Acceso directo este apartado pinchando en el siguiente enlace:



Inicio > Descargas > Descarga de Software > Instalación software Generación de claves

Instalación software generación de claves

La Fábrica Nacional de Moneda y Timbre ha desarrollado esta aplicación para solicitar las claves necesarias en la obtención de un certificado digital. Puede ser ejecutada en cualquier navegador y sistema Operativo.

Descargue e instale el software necesario para su sistema operativo.

Los antivirus y proxies pueden impedir el uso de esta aplicación, por favor no utilice proxy o permita el acceso a esta aplicación en su proxy.

WINDOWS

[Configurador FNMT-RCM para Windows 32 bits](#)

[Configurador FNMT-RCM para Windows 64 bits](#)

MAC

[Configurador FNMT-RCM para MacOS](#)

Si al instalar en MacOS aparece un mensaje indicando que no se puede instalar el software por proceder de un desarrollador no identificado debe ir a Preferencias del sistema -> Seguridad y Privacidad -> Pestaña GENERAL, en la sección Permitir apps descargadas de, debe permitir la ejecución de la aplicación para que continúe el proceso de instalación.

LINUX

[Configurador FNMT-RCM para GNU/Linux 32 bits \(DEB\)](#)

[Configurador FNMT-RCM para GNU/Linux 64 bits \(DEB\)](#)

[Configurador FNMT-RCM para GNU/Linux 32 bits \(RPM\)](#)

[Configurador FNMT-RCM para GNU/Linux 64 bits \(RPM\)](#)

¿Cómo puedo obtener mi certificado digital como representante de mi AMPA ?



4

Una vez realizado este paso, regrese a la Sede Electrónica de la FNMT. Continúe con el segundo paso: Solicitar certificado.

Acceso directo a este procedimiento pinchando en el siguiente enlace:



Configuración **Solicitud** Acreditación Descarga

1 2 3 4

NOTA: Antes de realizar este paso es necesario instalar el software del paso 1 Configuración.

2. Solicitud de Certificado de Representante de Persona Jurídica

El correo electrónico que introduzca en el siguiente formulario será el que se incluya dentro del certificado y donde recibirá las notificaciones sobre el ciclo de vida del mismo.

No se emitirá el certificado si el NIF de Entidad es provisional, debe ser definitivo.

SOLICITUD DE CERTIFICADO FNMT DE REPRESENTANTE DE PERSONA JURÍDICA

Para tramitar la solicitud de su Certificado FNMT de Representante de Persona Jurídica, por favor introduzca la información requerida:

NIF DE LA ENTIDAD REPRESENTADA

CORREO ELECTRÓNICO

Confirme aquí su CORREO ELECTRÓNICO

INSTRUCCIONES:

- Recuerde que para evitar problemas en la solicitud y descarga de su certificado es necesario haber configurado correctamente su navegador. En nuestra sede electrónica encontrará el software de configuración automática.
- El NIF de la Entidad deberá tener una longitud de 9 caracteres. Rellene con ceros a la izquierda si es necesario.
- Asegúrese de que el correo electrónico asociado a su certificado es correcto, ya que a través de éste se enviarán todas las notificaciones sobre el ciclo de vida de su certificado.

[Pulse aquí para consultar y aceptar las condiciones de expedición del certificado](#)

Rellene los **datos requeridos** (NIF del AMPA y su correo electrónico) y proceda a **Enviar Petición**.

¿Cómo puedo obtener mi certificado digital como representante de mi AMPA ?



5

Deberá **acreditar su identidad** y posteriormente proceder a la descarga de su certificado, para esta operación deberá tener en cuenta lo siguiente:

Extraído de:  

La operación de registro para este tipo de certificados tan solo se puede realizar en las **oficinas de Correos**, de la **Agencia Estatal de Administración Tributaria**, de la Comunidad Foral de Navarra o de la Comisión Nacional del Mercado de Valores con la que ésta tenga suscrito un acuerdo para la emisión de estos certificados.

- La acreditación de identidad se realiza **de manera presencial, en las dependencias de la Agencia Estatal de Administración Tributaria**, siendo la administración que posee competencia para este trámite.

6 Para la realización de la misma deberá aportar un **código de solicitud** que se le enviará al correo tras realizar la petición, así como **documentación específica** para este trámite.



¿Cómo puedo obtener mi certificado digital como representante de mi AMPA ?



5

Dicha documentación específica consiste en:

- * Certificado de Inscripción en el Registro de Asociaciones donde conste inscrita la asociación y la composición de la junta directiva, reflejándole como representante legal de la misma (esto puede ser un único certificado o dos). ✓
- * Su documento de identidad.



¿Cómo puedo obtener mi certificado digital como representante de mi AMPA ?



5

Nota informativa

Cómo obtener el Certificado de Inscripción en el Registro de Asociaciones cuando no se tiene certificado digital como representante

Para la obtención de este certificado, ha de acudir al la sección de Asociaciones de la web del Gobierno de Canarias

Acceso directo a este procedimiento pinchando en el siguiente enlace:

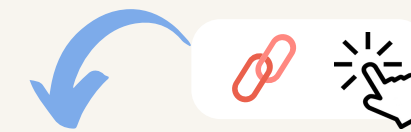

Gobierno de Canarias Consejería de Administraciones Públicas, Justicia y Seguridad

INICIO TEMAS CENTRO DIRECTIVO

Está en: Entidades Jurídicas > Servicios > Asociaciones

Servicios

- Parejas de Hecho
- Colegios Profesionales
- Asociaciones**
- Fundaciones

Presentación

Las Asociaciones, conforme establece la normativa expuesta, están sujetas a la obligación de inscribir su constitución y ciertos actos relevantes como el nombramiento de sus órganos de gobierno, sus estatutos y modificaciones, el depósito de sus cuentas o la habilitación de sus libros.

Para ello, el Reglamento de Asociaciones de Canarias regula el Registro de Asociaciones de Canarias cuya competencia corresponde a la Dirección General de Transparencia y Participación Ciudadana del Gobierno de Canarias.

Tiene a su disposición una serie de folletos informativos que le ayudará a conocer la normativa reguladora de asociaciones y a guiarle en el cumplimiento de los requisitos y obligaciones para con el Registro de Asociaciones de Canarias.

- Acceso a datos inscritos
- Procedimientos ante el Registro de Asociaciones

En este apartado usted puede disponer de modelos de solicitud para los distintos procedimientos vigente ante el Registro de Asociaciones de Canarias.

Seleccionando cualquiera de ellos le llevará a la ficha correspondiente donde encontrará información específica sobre los requisitos que han de cumplirse, los documentos a presentar, y dispondrá de los modelos oficiales de solicitudes en formato PDF. Los documentos puede presentarlos de manera telemática en la [Sede Electrónica del Gobierno de Canarias](#). Se recomienda utilizar el navegador Internet Explorer.

- [Inscripción constitución de asociación](#)
- [Inscripción del órgano de representación](#)
- [Inscripción de la modificación de los miembros](#)
- [Inscripción de la modificación estatutaria de la asociación](#)
- [Inscripción del cambio de domicilio social](#)
- [Depósito de documentación económica anual](#)
- [Inscripción de la disolución de una asociación](#)
- [Inscripción de la integración de una asociación en una federación](#)
- [Inscripción de la constitución de una Federación](#)
- [Solicitud de certificaciones y copias del Registro de Asociaciones](#)

Destacados

- Portal de Transparencia
- Datos Abiertos
- Participación Ciudadana
- Reglamento del Registro de Participación Ciudadana
- Información sobre tasas

Descarga de documentos

- Documentos de interés
- Folletos informativos

Servicios

- 012 Teléfono de información 012
- Pago de tasas

Un vez allí, seleccione "Solicitud de certificaciones y copias del Registro de Asociaciones" dentro del listado de procedimientos.

¿Cómo puedo obtener mi certificado digital como representante de mi AMPA ?

5

Nota informativa Cómo obtener el Certificado de Inscripción en el Registro de Asociaciones cuando no se tiene certificado digital como representante.

Esta acción le llevará al siguiente documento, que deberá rellenar por duplicado. Ha de entregarlo de manera telemática por Sede Electrónica o de manera presencial en la Oficina Canaria de Información y Atención Ciudadana, con cita previa (martes y jueves de 9:00 a 14:00)



Consejería de Presidencia,
Justicia e Igualdad
Dirección General de Relaciones
Institucionales, Participación
Ciudadana y Juventud

AS SOLICITUD DE CERTIFICACIONES Y COPIAS CERTIF DEL REGISTRO DE ASOCIACIONES

Utilice este modelo para solicitar certificaciones de asientos registrales o para la obtención de copias certificadas de los documentos que sean accesibles en el Registro de Asociaciones. Imprima por duplicado este modelo, rellénelo y preséntelo en los registros de entrada habilitados.

Para cualquier duda que tenga respecto a la forma de cumplimentar y presentar esta solicitud así como de obtener el certificado puede llamar al Teléfono de Información del Gobierno de Canarias 012, consultar la página WEB del Registro de Asociaciones de Canarias www.gobiernodecanarias.org/cpi/asociaciones o bien dirigirse a las Oficinas de Información y Atención Ciudadana del Gobierno de Canarias. Consulte sus direcciones y horarios en la página WEB www.gobiernodecanarias.org/sia

Por favor rellene los siguientes campos. Los que estén señalados con un asterisco (*) son obligatorios.

Nombre y apellidos del solicitante*	
DNI / NIE / Pasaporte*	
Cargo que ostenta en la asociación	

Por favor indique con una "X" la forma en que desea nos comuniquemos con usted para informarle de la entrega del certificado/copia que se solicita.

Deseo ser informado mediante llamada telefónica para recoger personalmente el certificado/copia.

Número de teléfono	
--------------------	--

Deseo ser informado mediante correo electrónico para recoger personalmente el certificado/copia

Correo electrónico	
--------------------	--

Deseo me envíen el certificado/copia mediante correo ordinario a la siguiente dirección postal

Dirección postal completa	
---------------------------	--

Por favor indique los datos de la asociación respecto de la cual solicita la certificación/copia. Los que estén señalados con un asterisco (*) son obligatorios.

Denominación exacta de la Asociación*	
Número de inscripción en el	

Dirección Sede de Tenerife
www.gobcan.es

Dirección Sede de Las Palmas



Registro de Asociaciones de
Canarias*

En caso de que usted no sea miembro del órgano de representación de la asociación u ostenten la condición de socio, indique el motivo de su solicitud.

--

Señale el certificado o documento cuya copia certificada solicita

--

DOCUMENTACION QUE DEBE ADJUNTAR A SU SOLICITUD

COPIA DEL DOCUMENTO OFICIAL DE IDENTIDAD (DNI/NIE/PASAPORTE)

EN CASO DE QUE USTED NO SEA MIEMBRO DEL ÓRGANO DE REPRESENTACIÓN DE LA ASOCIACIÓN DEBERÁ APORTAR DOCUMENTO QUE ACREDITE SU CONDICIÓN DE INTERESADO (POR EJEMPLO, CERTIFICADO DE CONDICIÓN DE SOCIO)

FIRMA DEL SOLICITANTE

--

INFORMACIÓN COMPLEMENTARIA

En cumplimiento de lo dispuesto en el artículo 5 de la Ley Orgánica 15/1999, de 13 de diciembre, de Protección de Datos de Carácter Personal, se le informa que los datos personales recogidos en esta solicitud así como los que se contengan en los documentos adjuntos se incorporarán a un fichero titularidad de esta Administración Pública, con la finalidad de gestión de este procedimiento, pudiendo usted ejercer sus derechos de acceso, rectificación, cancelación y oposición mediante solicitud dirigida a la Consejería de Presidencia, Justicia e Igualdad del Gobierno de Canarias como responsable del fichero.

DESTINATARIO

GOBIERNO DE CANARIAS
CONSEJERÍA DE PRESIDENCIA, JUSTICIA E IGUALDAD
DIRECCIÓN GENERAL DE RELACIONES INSTITUCIONALES, PARTICIPACIÓN CIUDADANA Y JUVENTUD - REGISTRO DE ASOCIACIONES.

2



CONSEJERÍA
DE EDUCACIÓN
Y JUVENTUD

¿Cómo puedo obtener mi certificado digital como representante de mi AMPA ?



5

También puede obtener el certificado digital a través de las [oficinas de Correos](#):



Estas actúan como **punto de registro**, en el procedimiento de **validación** para la EAT, donde podrá presentar la documentación para acreditar su identidad.

👁️👁️ **Tener en cuenta que este servicio conlleva tarifas definidas al proceso.**



Este servicio ofrecido por las oficinas de Correos conlleva la aplicación de las **tarifas definidas** a tal efecto.

En ningún caso se devolverá el importe relativo al servicio de envío de la documentación a través de las oficinas de Correos.

Acceso directo a esta información pinchando en el siguiente enlace:



* En la siguiente página, le explicamos cómo es la presentación en el registro de Correos.



¿Cómo puedo obtener mi certificado digital como representante de mi AMPA ?



5

PASOS A SEGUIR PARA SOLICITAR LA VALIDACIÓN ANTE LA AGENCIA TRIBUTARIA (AEAT) A TRAVÉS DE CORREOS:

Acceso directo a este procedimiento pinchando en el siguiente enlace:

Acreditación certificado Persona Jurídica en oficina de correos

Para realizar la acreditación deberá leer detenidamente y seguir los pasos siguientes:

1. Descargar el siguiente [formulario de solicitud de Persona Jurídica](#) y rellenarlo por medios electrónicos. No se admitirán formularios rellenos a mano ni con firma electrónica.
2. Reunir toda la [documentación](#) necesaria para la acreditación de la identidad del representante, sus facultades de representación y entidad representada.
3. Acudir a una oficina de Correos con la siguiente documentación.
 - o [Formulario de solicitud de Persona Jurídica](#) relleno por medios electrónicos y con firma manuscrita.
 - o Original del Documento Nacional de Identidad u otros medios de identificación admitidos en Derecho. [Revise la documentación necesaria para acreditar la identidad del representante](#). Solicite que se escanee a color al realizar el envío.
 - o Documentación relativa a las facultades de representación y entidad representada. Toda la documentación deberá ser original, copia autorizada o documento compulsado.

* DOCUMENTACIÓN NECESARIA PARA ACREDITAR LA IDENTIDAD DE LA PERSONA FÍSICA REPRESENTANTE DE UNA ENTIDAD A TRAVÉS DE UNA OFICINA DE CORREOS:

1. Declaración responsable firmada a mano. Puede descargarla aquí:



TODA LA DOCUMENTACIÓN, DEBERÁ SER ORIGINAL, COPIA AUTORIZADA O DOCUMENTO COMPULSADO

1. DNI de la persona física Representante del AMPA.
2. Documentación relativa a las facultades de representación y entidad representada.

¿Cómo puedo obtener mi certificado digital como representante de mi AMPA ?

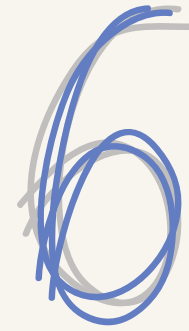

Una vez acreditada su identidad, se le dará **acceso inmediato** vía correo electrónico a la descarga de su certificado. Se le recomienda realizar esta acción **lo antes posible**.

Regrese a la Sede Electrónica de la FNMT. Continúe con el último paso: **Descargar certificado**.

Acceso directo a este procedimiento pinchando en el siguiente enlace:



DESCARGAR CERTIFICADO FNMT DE REPRESENTANTE DE PERSONA JURÍDICA

Para descargar e instalar su certificado introduzca la siguiente información:

NIF DE LA ENTIDAD REPRESENTADA

CÓDIGO DE SOLICITUD

[Pulse aquí para consultar y aceptar las condiciones de uso del certificado](#)

Descargar Términos y Condiciones

Descargar Certificado

Recuerde que la descarga del certificado deberá llevarla a cabo en el mismo equipo en el que realizó la solicitud.

Cumplimente los datos requeridos y proceda a instalar su certificado.

Recuerde que este procedimiento ha de llevarlo a cabo en el equipo en el que va a alojar su certificado definitivamente. Este debe ser el mismo en el que descargó el software de generación de claves, y se recomienda que sea su equipo de uso personal y exclusivo.

¿Cómo puedo obtener mi certificado digital como representante de mi AMPA ?



Le informamos que el certificado digital como representante **no es gratuito**, y que en el momento de sus descarga tendrá que abonar un importe de **14 euros** mediante una pasarela de pago seguro.

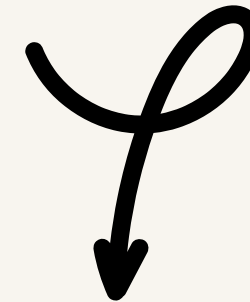

El precio de este certificado es de 14 Euros, impuestos no incluidos, y se emite con un periodo de validez de 2 años.

Sólo se admite el pago con tarjetas de crédito/débito.



Para agilizar el proceso de descarga tenga a mano la tarjeta. No es necesario que el titular de la tarjeta sea la empresa.

Las facturas se emitirán en un plazo de 2 días hábiles desde el pago y podrá descargarla desde la aplicación de [Facturas](#).

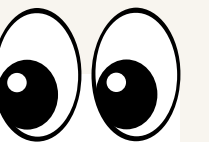

Recursos útiles para la obtención de su certificado digital como representante



- *Manual de la FNMT para la obtención de Certificado Digital como representante.

Acceso directo al manual pinchando en el siguiente enlace:

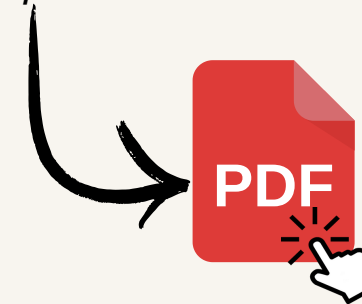

- *Listado de documentación relativa al Certificado Digital como representante oficial de la FNMT:

Acceso directo a este procedimiento pinchando en el siguiente enlace:

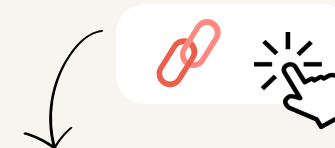

Certificado de Representación de Persona Jurídica:

Según la letra inicial del NIF de su entidad pueden solicitar este tipo de certificado:

- Las sociedades que tengan como administrador único a otra sociedad.
- **A y B:** Las sociedades anónimas y limitadas, si el representante de la sociedad es mancomunado, apoderado, socio único, presidente, consejero, consejero delegado solidario, administrador conjunto, liquidador, etc...y tiene poderes específicos de representación que le permitan obtener este tipo de certificado. **Pulse para ver documentación (A y B)**
- **C:** Sociedades colectivas. **Pulse para ver documentación (C)**
- **D:** Sociedades comanditarias. **Pulse para ver documentación (D)**
- **F:** Sociedades cooperativas. **Pulse para ver documentación (F)**
- **G:** Asociaciones L.O. 1/2002, fundaciones, partido político, sindicato, asociación de consumidores y usuarios, organización empresarial, federación deportiva, otras asociaciones distintas de las anteriores con personalidad jurídica. Otras asociaciones. **Pulse para ver documentación (G)**

Acceso directo a la descarga de la documentación G pinchando en el siguiente PDF:

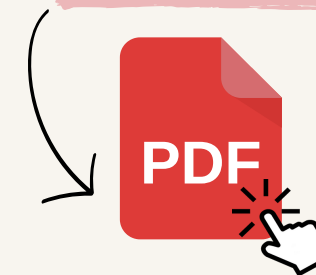



**Cabildo de
Gran Canaria**

**CONSEJERÍA
DE EDUCACIÓN
Y JUVENTUD**

